

**Agenzia delle Entrate**  
**CATASTO FABBRICATI**  
 Ufficio provinciale di  
 Reggio Calabria

Dichiarazione protocollo n. RC0344705 del 12/11/2014  
 Planimetria di u.i.u. in Comune di Palmi  
 Contrada Motta

civ. SNC

Identificativi Catastali:  
 Sezione: 33  
 Particella: 701  
 Subalterno:

Compilata da:  
 Pisano Riccardo  
 Iscritto all'albo:  
 Geometri  
 Prov. Reggio Calabria N.1875

Scala 1: 500

Ultima planimetria in atti

**PIANO TERRA**

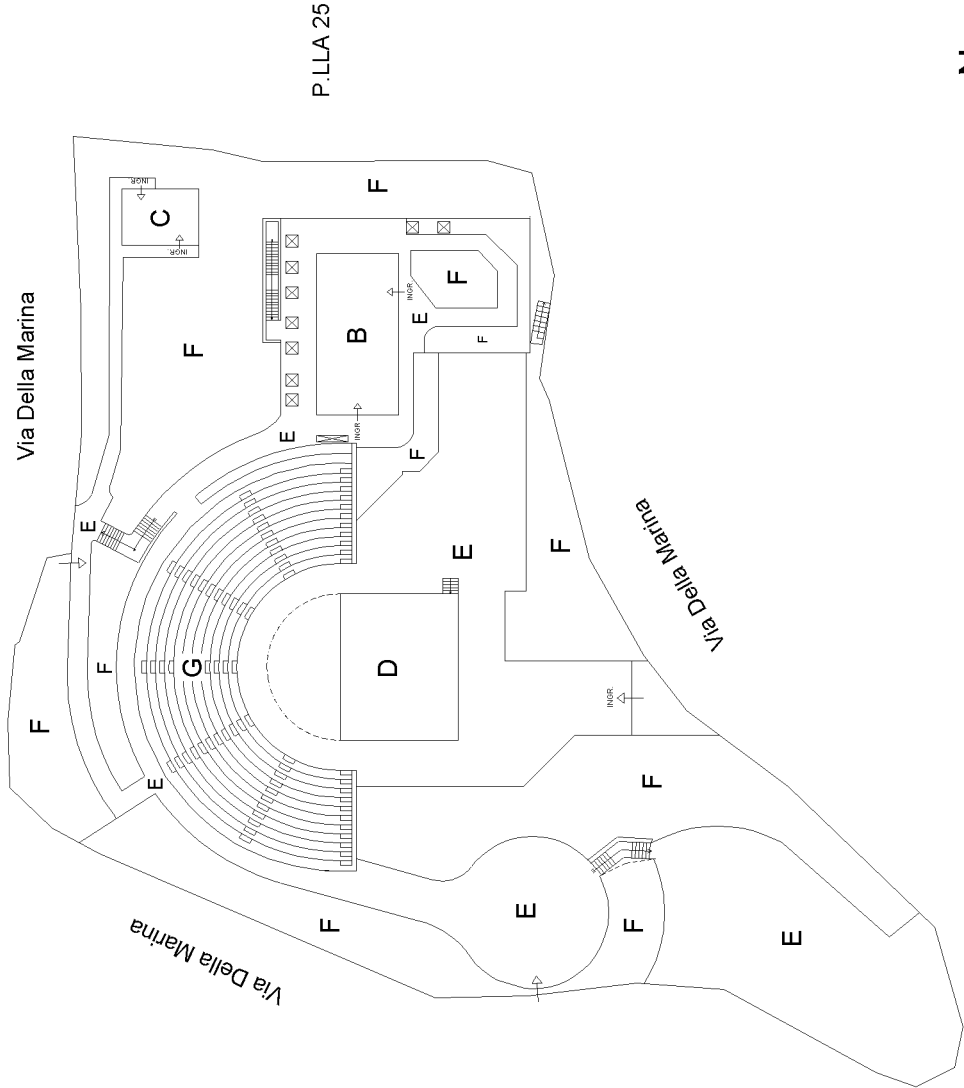

**PIANO PRIMO SOTTOSTRADA**  
 (seminterrato)

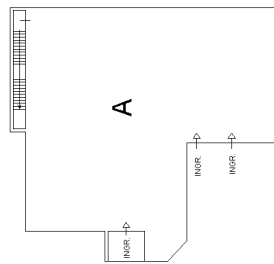

**LEGENDA**

A	Area ristorazione, deposito, servizi igienici e spogliatoi
B	Uffici e saletta prove
C	Servizi igienici
D	Piattaforma - Palcoscenico
E	Area pavimentata
F	Area destinata a verde

G Gradinata - Posti a sedere

Catasto dei Fabbricati - Situazione al 16/03/2026 - Comune di PALMI(G288) - < Foglio 33 - Particella 701 - Subalterno >

CONTRADA MOTTA n. SNC Piano S1-T

**Agenzia delle Entrate**  
**CATASTO FABBRICATI**  
Ufficio Provinciale di  
Reggio Calabria

Dichiarazione protocollo n. RC0344705 del 12/11/2014

Planimetria di u.i.u. in Comune di Palmi

Contrada Motta

civ. SNC

Identificativi Catastali:

Sezione:  
Foglio: 33  
Particella: 701  
Subalterno:

Compilata da:  
Pisano Riccardo

Iscritto all'albo:  
Geometri

Prov. Reggio Calabria

N. 1875

Scheda n. 2

Scala 1:200

PIANO PRIMO SOTTOSTRADA  
(seminterrato)  
h=3,70

Fabbricato A

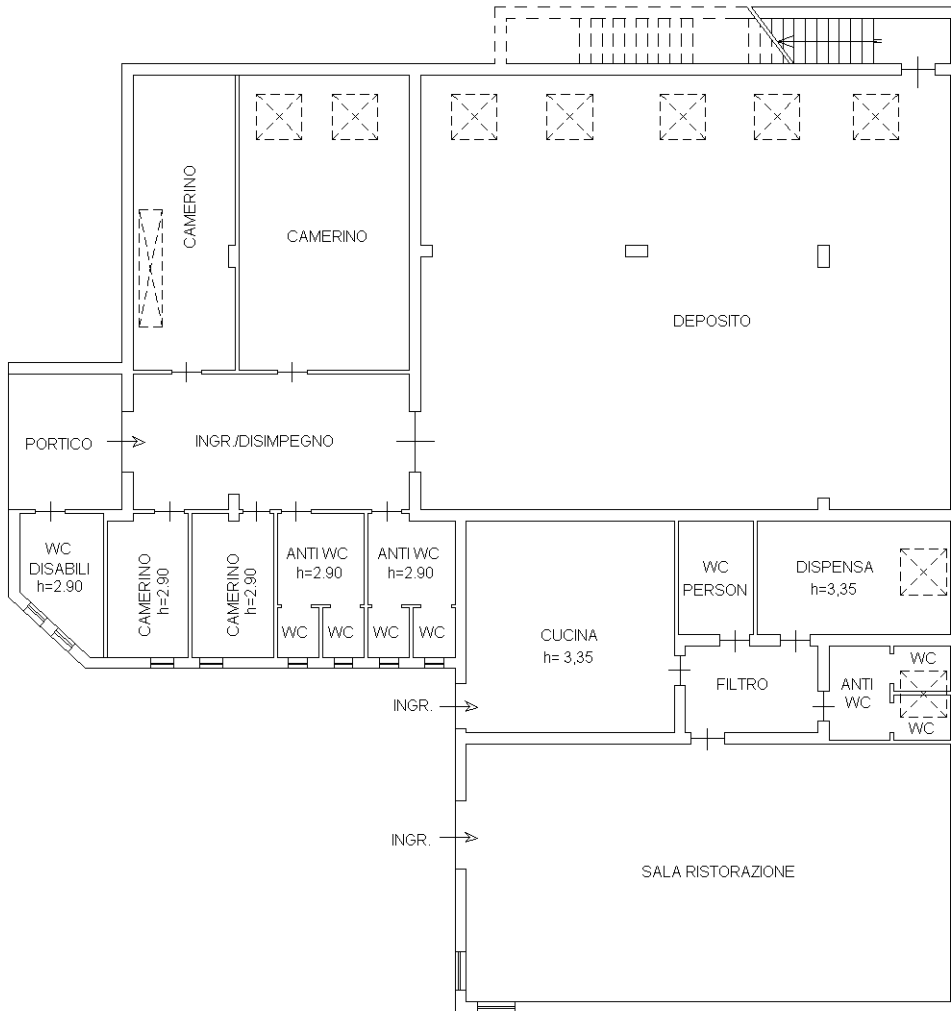

Ultima planimetria in atti

**Agenzia delle Entrate  
CATASTO FABBRICATI  
Ufficio Provinciale di  
Reggio Calabria**

Dichiarazione protocollo n. RC0344705 del 12/11/2014

Planimetria di u.i.u. in Comune di Palmi

Contrada Motta

civ. SNC

Identificativi Catastali:

Sezione:  
Foglio: 33  
Particella: 701  
Subalterno:

Compilata da:  
Pisano Riccardo

Iscritto all'albo:  
Geometri

Prov. Reggio Calabria

N. 1875

Scheda n. 3

Scala 1:200

PIANO TERRA

h= 3,80

Fabbricato C

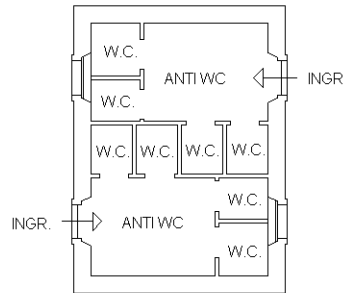

Ultima planimetria in atti

**Agenzia delle Entrate**  
**CATASTO FABBRICATI**  
**Ufficio Provinciale di**  
**Reggio Calabria**

Dichiarazione protocollo n. RC0344705 del 12/11/2014

Planimetria di u.i.u. in Comune di Palmi

Contrada Motta

civ. SNC

Identificativi Catastali:

Sezione:

Foglio: 33

Particella: 701

Subalterno:

Compilata da:

Pisano Riccardo

Iscritto all'albo:

Geometri

Prov. Reggio Calabria

N. 1875

Scheda n. 4

Scala 1:200

**PIANO TERRA**

h=3,70

Fabbricato B

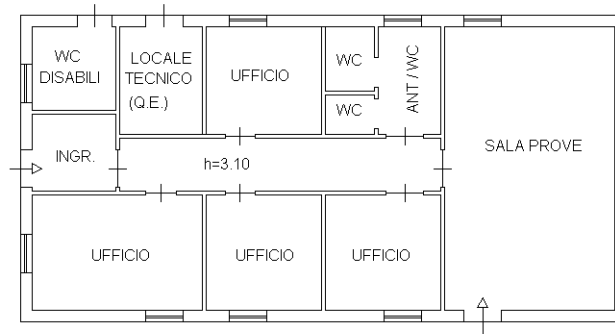

Ultima planimetria in atti